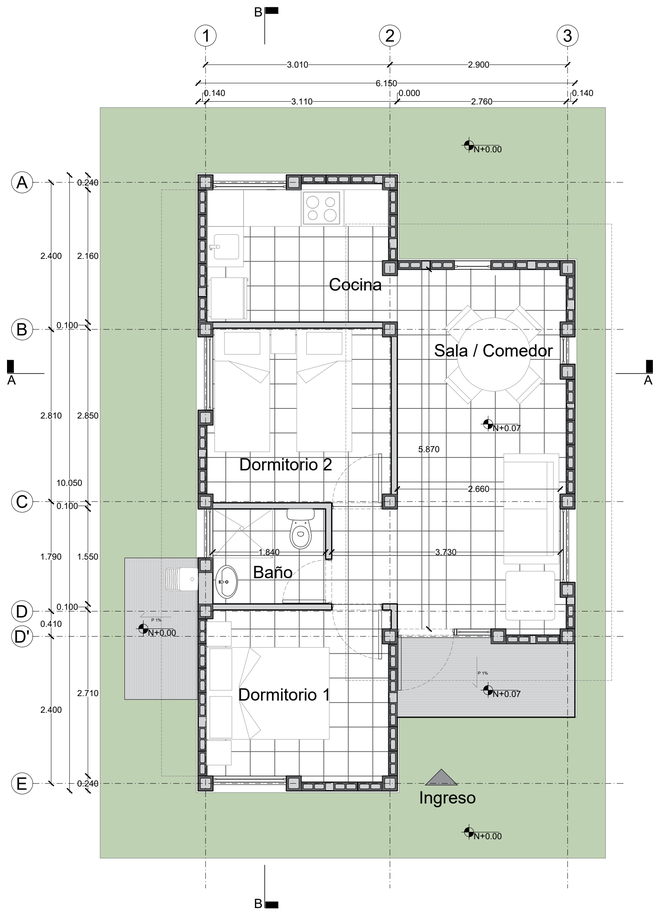

PLANTA BAJA
ESC_____1:50

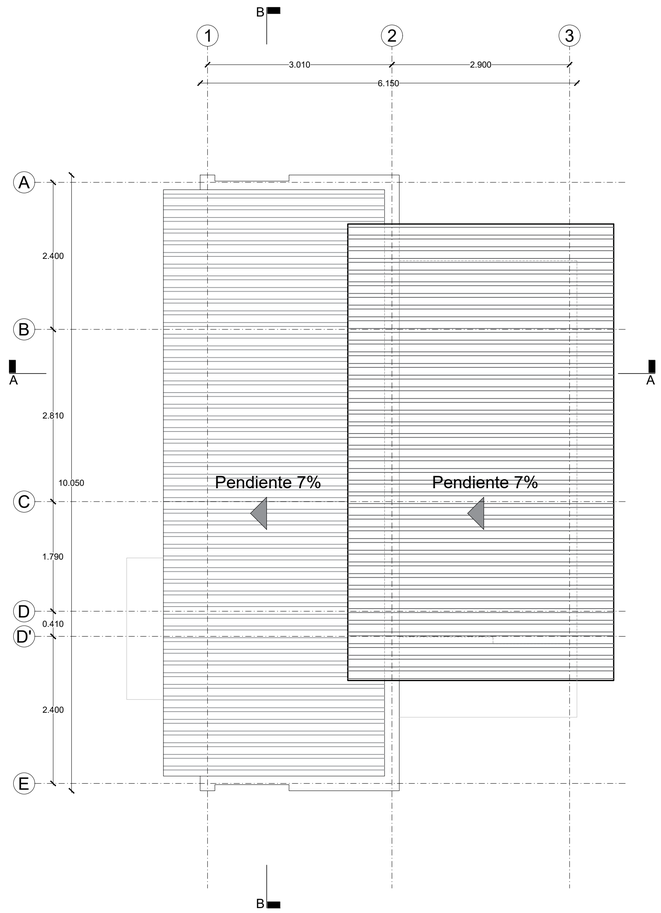

PLANTA DE CUBIERTA
ESC_____1:50

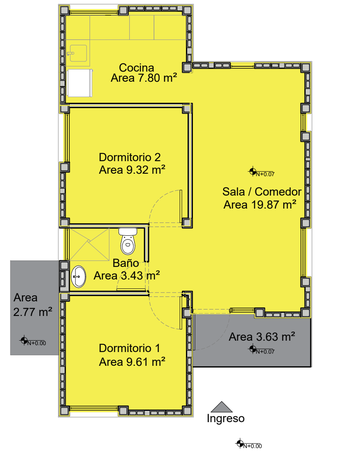

CUADRO DE AREAS			
NIVEL	TIPO	USO	AREA
N±0.07	AREA NO CUBIERTA	PORCHE FRONTAL	3.63 m²
N±0.00	AREA NO CUBIERTA	LAVANDERIA	2.77 m²
			6.40 m²

N±0.07	AREA TOTAL	SALA/COMEDOR	19.87 m²
N±0.07	AREA TOTAL	COCINA	7.84 m²
N±0.07	AREA TOTAL	BAÑO	3.34 m²
N±0.07	AREA TOTAL	DOMITORIO 1	9.61 m²
N±0.07	AREA TOTAL	DOMITORIO 2	9.32 m²
			50.02 m²

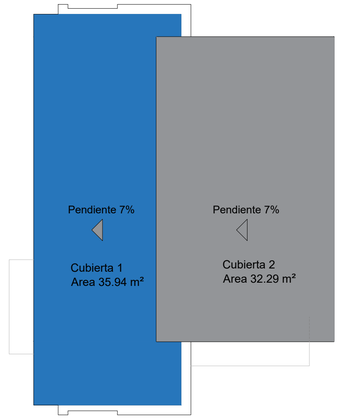

SIMBOLOGIA
CUBIERTA 1
CUBIERTA 2

CUADRO DE AREAS			
NIVEL	TIPO	USO	AREA
N+2.88	CUBIERTA PENDIENTE 7%	CUBIERTA	35.94 m²
N+3.74	CUBIERTA PENDIENTE 7%	CUBIERTA	32.29 m²
			68.23 m²

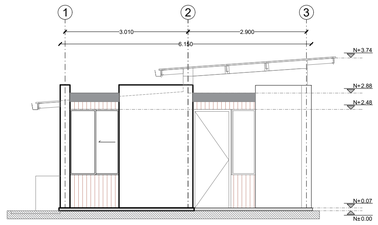

FACHADA FRONTAL
ESC_____1:75

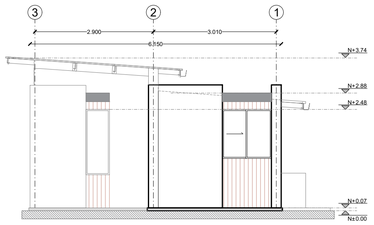

FACHADA POSTERIOR
ESC_____1:75

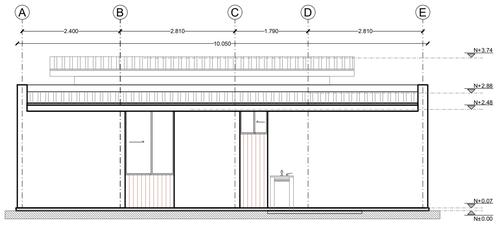

FACHADA LATERAL IZQUIERDA
ESC_____1:75

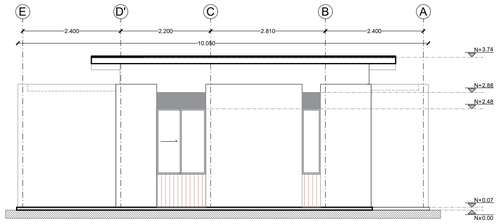

FACHADA LATERAL DERECHA
ESC_____1:75

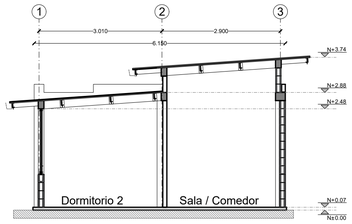

CORTE A - A
ESC_____1:75

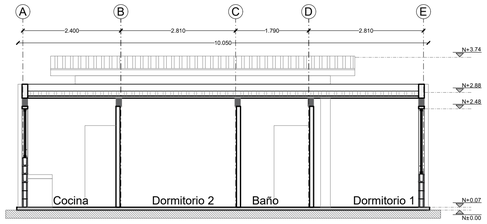

CORTE B - B
ESC_____1:75

NOTA:

DISEÑO REALIZADO POR EL MINISTERIO DE DESARROLLO URBANO Y VIVIENDA, REMITIDOS MEDIANTE:

Memorando Nro. MIDUVI-VCM-2021-0268-M
de fecha, 30 de septiembre de 2021

Oficio Nro. MIDUVI-SV-2021-2429-O
de fecha , 10 de diciembre de 2021

Memorando Nro. MIDUVI-SV-2022-0036-M
de fecha, 11 de enero de 2022

Oficio Nro. MIDUVI-SV-2022-0026-O
de fecha, 04 de febrero de 2022 (Accesibilidad Universal)

UBICACIÓN:

SIMBOLOGÍA:

EMPRESA:
EMPRESA PÚBLICA CREAMOS VIVIENDA
RUC: 1768182710001

PROYECTO: VIVIENDA EN TERRENO PROPIO UNIFAMILIAR 2 DORMITORIOS
REGIÓN SIERRA

CONTIENE:
ANTEPROYECTO ARQUITECTÓNICO DE VIVIENDA UNIFAMILIAR
PLANTA BAJA
PLANTA DE CUBIERTA
FACHADAS
CORTES
CUADRO DE ÁREAS

INFORMACIÓN DEL DOCUMENTO		INFORMACIÓN DEL PREDIO
ESCALA : 1_50	LÁMINA : 1 / 1	PROVINCIA:
FECHA : AGOSTO 2022		CANTÓN:
RESPONSABLES	FIRMA	PARROQUIA:
ELABORADO POR : Arq. Jonathan Alvarez, PROFESIONAL EXTERNO, Reg. Senescyt. 1027-2017-1848521 C.I. 1720036068	FIRMADO ELECTRÓNICAMENTE POR: JONATHAN FABIAN ALVAREZ VILLARREAL	DIRECCIÓN:
REVISADO POR : Ing. María Claudia Vélez Saltos, DIRECTORA DE PLANIFICACIÓN DE PROYECTOS, Reg. Senescyt. 1009-12-1134163 C.I. 1311490229	FIRMADO ELECTRÓNICAMENTE POR: MARIA CLAUDIA VELEZ SALTOS	NÚMERO DE PREDIO:
APROBADO POR : Arq. Ana Gabriela Imbaquingo, GERENTE TÉCNICA DE PROYECTOS (S), Reg. Senescyt. 1038-12-792013 C.I. 0401196922	FIRMADO ELECTRÓNICAMENTE POR: ANA GABRIELA IMBAQUINGO CHANORRO	NÚMERO DE CLAVE CATASTRAL:
REPRESENTANTE LEGAL : Mgs. Julio Vásquez, GERENTE GENERAL EPCV (S), Reg. Senescyt. 1006-15-860560/15 C.I. 0914458021	FIRMADO ELECTRÓNICAMENTE POR: JULIO ALFREDO VASQUEZ QUINTEROS	

SELLOS MUNICIPALES: