Art. 7 de la Ley Orgánica de Transparencia y Acceso a la Información Pública - LOTAIP

Literal a1) Estructura orgánica funcional

SECRETARIA NACIONAL DE LA ADMINISTRACIÓN PÚBLICA
ESTRUCTURA ORGÁNICA CENTRAL MIDUVI

- TIPO DE NIVEL: CENTRAL
- FECHA ACTUALIZACIÓN:
- FECHA DE VIGENCIA:

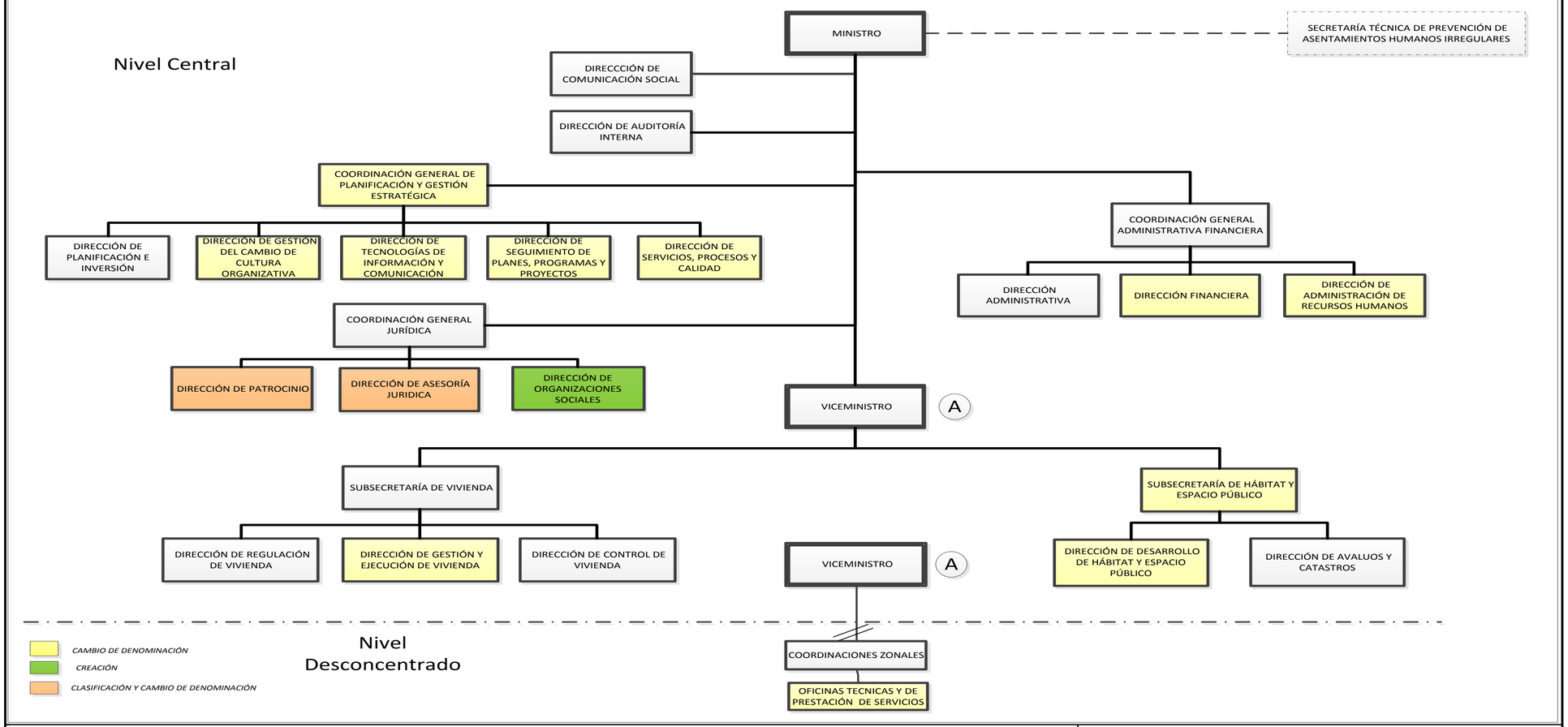

LINK PARA DESCARGAR EL ESTATUTO ORGÁNICO / ESTATUTO POR PROCESOS	Estatuto Orgánico de Gestión Organizacional por Procesos del Ministerio de Desarrollo Urbano y Vivienda - MIDUVI
FECHA ACTUALIZACIÓN DE LA INFORMACIÓN:	31/10/2018
PERIODICIDAD DE ACTUALIZACIÓN DE LA INFORMACIÓN:	MENSUAL
UNIDAD POSEEDORA DE LA INFORMACION - LITERAL a1):	DIRECCIÓN DE ADMINISTRACIÓN DEL TALENTO HUMANO
RESPONSABLE DE LA UNIDAD POSEEDORA DE LA INFORMACIÓN DEL LITERAL a1):	ING. GRACE ALEXANDRA NIETO GALLARDO
CORREO ELECTRÓNICO DEL O LA RESPONSABLE DE LA UNIDAD POSEEDORA DE LA INFORMACIÓN:	ganieto@miduvi.gob.ec
NÚMERO TELEFÓNICO DEL O LA RESPONSABLE DE LA UNIDAD POSEEDORA DE LA INFORMACIÓN:	(02) 2298-3600 EXTENSIÓN 1271